

Fundación  
Educativa  
Comeduc



# Cuenta Pública 2023

Liceo Técnico José María Narbona Cortés





# Autoridades

Fundación Comeduc

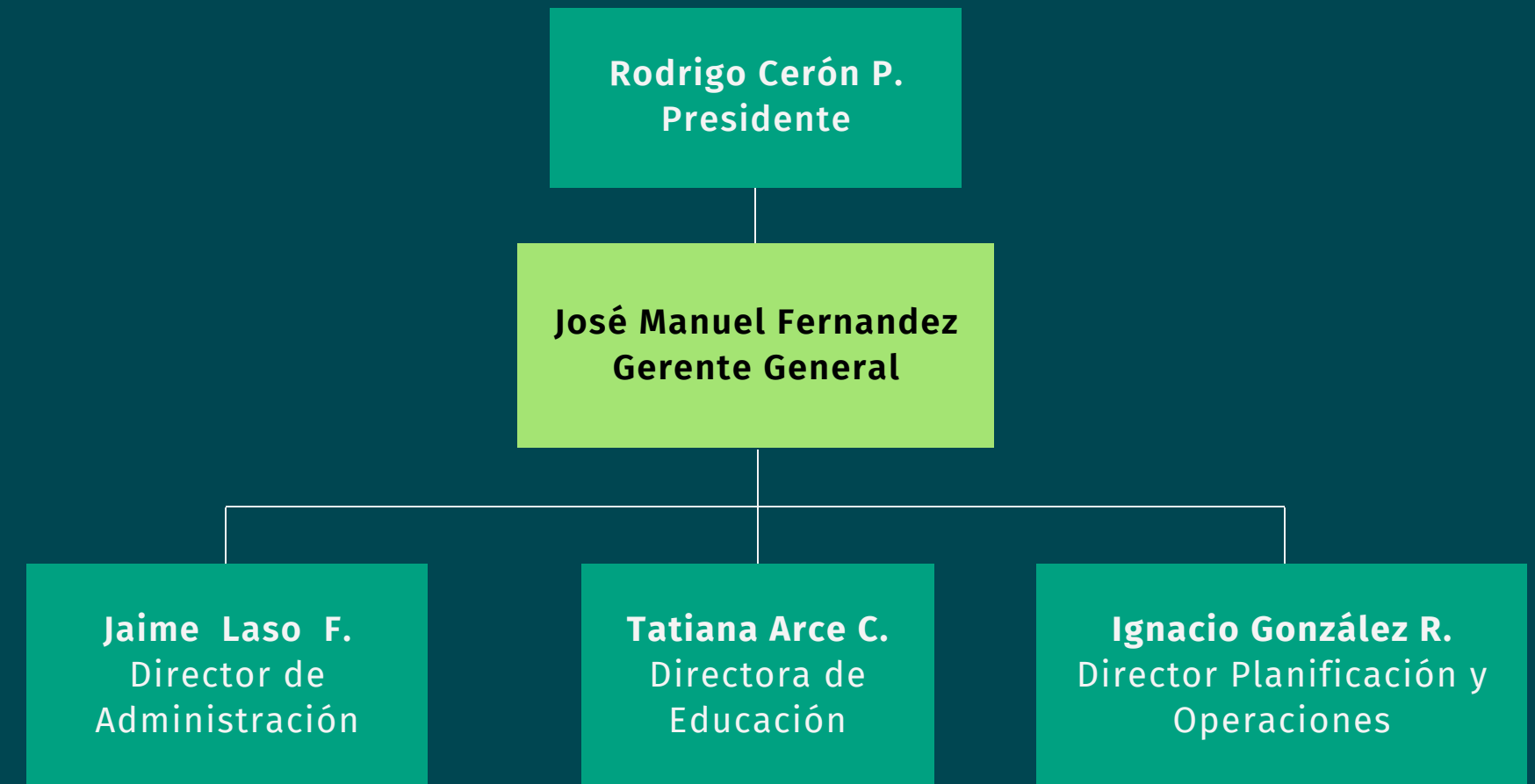



# Autoridades

Liceo Técnico José María Narbona Cortés

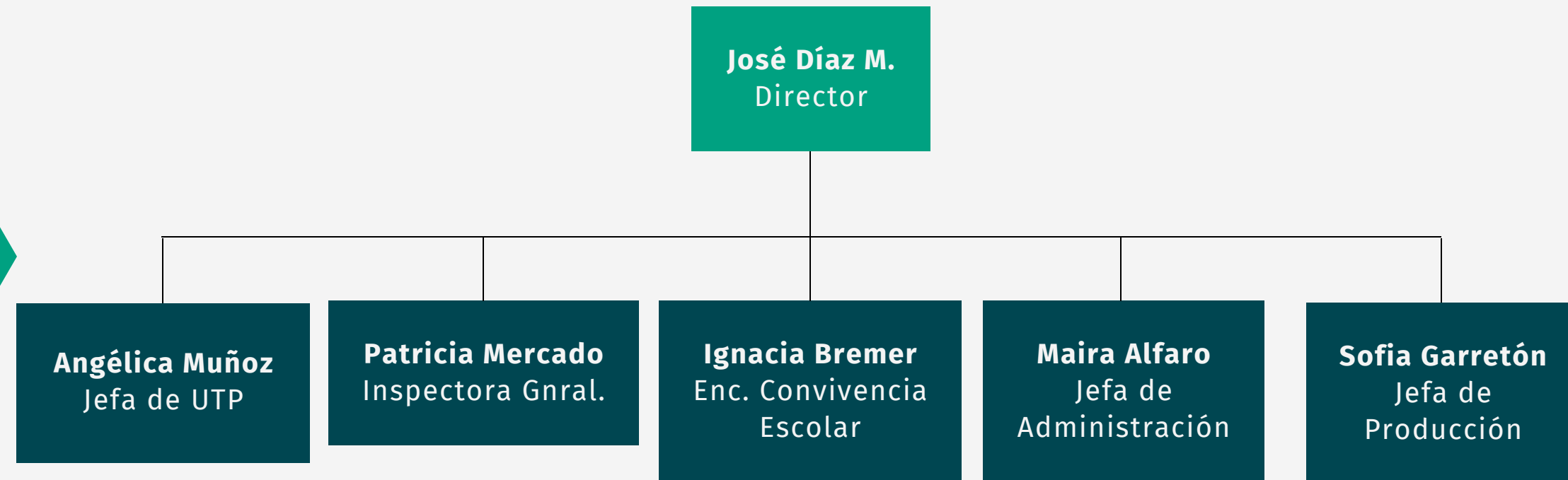

# Nuestra Administración

- **Administración Delegada**

(Decreto Ley 3166): Somos un liceo Técnico Profesional de propiedad del Estado, administrado por una entidad privada sin fines de lucro (Comeduc) la que recibe una subvención fija anual para su administración.



# ¿Qué es comeduc?

La **Fundación Nacional del Comercio para la Educación, COMEDUC**, es una institución privada sin fines de lucro, creada en el año 1987 como Fundación Nacional de Educación Laboral (FUNAELA) y estaba conformada por el Consejo de Defensa del Niño y la **Cámara Nacional de Comercio, Servicios y Turismo de Chile**.

Desde el año 1994 pasa a ser administrada sólo por la Cámara, adoptando además su actual nombre.

En la actualidad la Fundación administra 19 colegios técnicos profesionales en distintas ciudades de Chile, como Viña del Mar, Chillán, Curicó, San Fernando, Rancagua y Santiago

Fundación  
Educativa  
Comeduc



# Líneas Orientadoras de Comeduc





# Misión Narboniana

---

Ser un liceo técnico profesional de alta exigencia y calidad, destacado a nivel nacional siendo un referente en las áreas académicas, deportivas, artísticas y culturales, donde nuestros y nuestras estudiantes se desarrollen de forma integral, humana y profesionalmente.

---



# Visión Narboniana

---

Formar jóvenes en el área técnico profesional en las especialidades de Atención de Párvulos, Servicios de Hotelería y Gastronomía; adquiriendo herramientas técnicas y el desarrollo de habilidades, en alianza con el sector productivo y la educación, dando con ello respuesta al perfil de egreso; permitiendo así, desenvolverse de manera integral, oportuna, competente y eficaz en los ámbitos laborales, social y académico, bajo el enfoque de competencias, con el propósito de alcanzar su máximo desarrollo personal, sus metas y sueños, a través de la responsabilidad social y la formación ciudadana; mejorando así su calidad de vida.

---





# Dotación de Personal

CARGO	FUNCIONARIOS
Director	1
Equipo Directivo	4
Jefe Producción	1
Docentes de Aula	22
Bibliotecario	1
Encargado Informática	1
Inspector Docente	1
Secretaria	1
Paradocentes	4
Psicopedagogo	1
Psicólogo	2
Trabajador Social	1
Auxiliar Aseo	4
<b>TOTAL FUNCIONARIOS</b>	<b>44</b>





# Eficiencia Interna



INDICADOR	2022	2023
Matrícula Abril	550	587
Asistencia Promedio	83.05%	77%
Retención	98%	97.6%
Aprobación	96%	96%
Titulación	82%	84.6%

# Matrícula al 30 de abril 2023

NIVEL EDUCATIVO	N° DE CURSOS	N° ALUMNOS POR NIVEL		
		H	M	TOTAL
1° MEDIO	4	51	102	153
2° MEDIO	4	57	92	149
3° MEDIO	4	43	106	149
4° MEDIO	4	37	99	136
TOTAL	16	188	399	587

# Resultados SIMCE

AÑO	2017	2018	2022	2023
Lenguaje	230	234	227	226
Matemática	224	216	220	228
Promedio L/M	227	225	224	227
Ciencias	218	214	-	-

\*Debido a las contingencias ocurridas durante el año 2019 (Estallido social), 2020 y 2021 (Pandemia) no se aplicó la prueba Simce.

# Indicadores de desarrollo personal y social

INDICADOR	2017	2018	2022	2023
Autoestima académica y motivación escolar	74	70	76	69
Clima y convivencia escolar	71	69	71	68
Participación y formación ciudadana	71	71	79	72
Hábitos de vida saludable	61	61	66	67

\*Debido a las contingencias ocurridas durante el año 2019 (Estallido social), 2020 y 2021 (Pandemia) no se aplicó la prueba Simce.



# ¿Qué es la Alternancia?

---

Es una estrategia de aprendizaje vinculada al currículum de la Educación Media Técnico-Profesional (EMTP), que combina la formación del liceo con la de otros espacios de aprendizaje como empresas, Centros de Formación Técnica (CFT), Institutos Profesionales (IP), organismos públicos u otros.

Su objetivo es entregar oportunidades a los estudiantes de desarrollar y perfeccionar sus conocimientos, competencias técnicas y habilidades socioemocionales fuera de su liceo, que los preparen mejor para el mundo del trabajo y/o para continuar estudios en la educación.

---

# En esta ruta son descritos 4 tipos de alternancia:

- **Charlas y visitas guiadas:** Los estudiantes asisten a una empresa o bien un trabajador de la empresa visita el establecimiento educacional.
- **Certificación de estudiantes:** El establecimiento educacional gestiona un curso para formar a sus estudiantes en algún dominio técnico y otorgar luego una certificación.
- **Pasantías:** El establecimiento educacional hace convenios con empresas que puedan recibir a los estudiantes para abordar alguna sección del plan de estudio (currículum), durante un número definido de semanas.
- **Estrategia dual:** El establecimiento educacional establece convenios con empresas o fuentes laborales para que los estudiantes cursen allí módulos o aprendizajes de 3° y/o 4° año medio. Ambas partes definen los aprendizajes esperados que serán abordados en el lugar de trabajo, y acuerdan la rotación entre funciones, evaluación y visitas.



# Empresas en Convenio de Alternancia y Prácticas Profesionales

Experiencia de aprendizaje compartido en el establecimiento y empresa del sector productivo de la especialidad que permiten aprendizajes de mayor significatividad.

## Atención de Párvulos

- Jardín Infantil Cangurito
- Jardín Infantil Magic Flower
- Jardín Infantil Upita
- Jardín Infantil Valle Encantado
- Jardín Infantil Don Osito
- Jardín Infantil Macarena
- Corp. de Ed. Municipal de Ñuñoa
- Corp. Ed. Cristo Joven

## Gastronomía y Servicios Hoteleros

- Hotel Ritz Carlton
- Novotel
- Marina Hoteles
- Hotel Sheraton
- Hotel Torremayor
- Hotel Lyon
- Hotel W Santiago
- Pastelería D'Gustar
- Pastelería Delicias del Mirador
- Chocolatería Santa Ignacia
- Pastelería Dolce Uva
- Restaurant La Bodeguita
- Cafetería y Heladería San Crecente





# Gestión Financiera 2023

## Ingresos

Ingresos Fiscales Mineduc	\$845.274.244
Ingresos Por Leyes Mejoramiento De Remuneraciones	\$232.150.216
Aguinaldos Fiscales Y Bono Escolar	\$6.239.467
Bonificaciones Especiales Mineduc	\$11.320.000
Otros Ingresos Fiscales Mineduc	\$26.874.310
Ingresos Propios Unidad De Gestion	\$2.246.815
Donaciones	\$4.000.000
Venta Unidad De Gestion	\$865.546
Intereses Y Reajustes Mercado De Capitales	\$4.020.542
Otros Ingresos No Operacionales	\$7.214.531
<b>TOTAL INGRESOS</b>	<b>\$1.140.205.671</b>

# Gestión Financiera 2023

## Egresos

Gasto fijo en remuneraciones base, honorarios, aportes previsionales y afines, bonos, indemnizaciones y otros.	\$710.237.700
Consumos básicos	\$34.372.384
Gastos de administración, mantención, reparación edificios y ampliaciones de infraestructura.	\$47.848.182
Gastos otros proyectos mineduc	\$0
Gastos material oficina aseo y movilización	\$41.778.449
Gastos de servicios generales	\$22.835.701
Inversión financiera	\$27.860.033
<b>Total Gastos Operacionales</b>	<b>\$884.932.449</b>
<b>Total Gastos Variables</b>	<b>0</b>
<b>Gastos No Operacionales y Otros Afines</b>	<b>\$4.364.624</b>
<b>TOTAL EGRESOS</b>	<b>\$889.297.073</b>

# Resumen Gestión Financiera 2023

INGRESOS	
TOTAL INGRESOS	\$1.140.205.671
EGRESOS	
Gastos Operacionales	\$884.932.449
Gastos Bancarios	\$0
Gastos No Operacionales	\$4.364.624
Gastos Variables	\$0
TOTAL EGRESOS	\$889.297.073
<b>Resultado de la Operación (Superávit)</b>	<b>\$250.908.598</b>

# Gracias



Fundación  
Educativa  
Comeduc

